



VILLA BIFAMILIARE ALZANO LOMBARDO



sede legale:
Piazza della Pieve, 1
24060 Casazza (BG)

sedi operative:
• BERGAMO
• MILANO
• BELGRADO

sede di riferimento:
via Daste e Spalenga, 45
Bergamo
T. +39 035 300359
F. +39 035 4236322
info@facchinetti-partners.com
www.facchinetti-partners.com

direttore progetto:
Arch. Massimo Facchinetti

team di progetto:
Arch. Carlo Bono
Arch. Alessandra Boccalari

collaboratori:
Arch. Pierluigi Cavalleri
Geom. Enrico De Luca
Arch. Davide Filippo Piana
Arch. Eduardo Santamaria

committente:
Tironi S.p.a.

commessa:
687/15

percorso:
Archivio/T/Tironi/687_15-
VillaBifamiliare_Alzano-ViaMeer/
05.SolProg./006-Agg.toFascicoloVendita

data:
15/10/2015



Planimetria con individuazione area di intervento

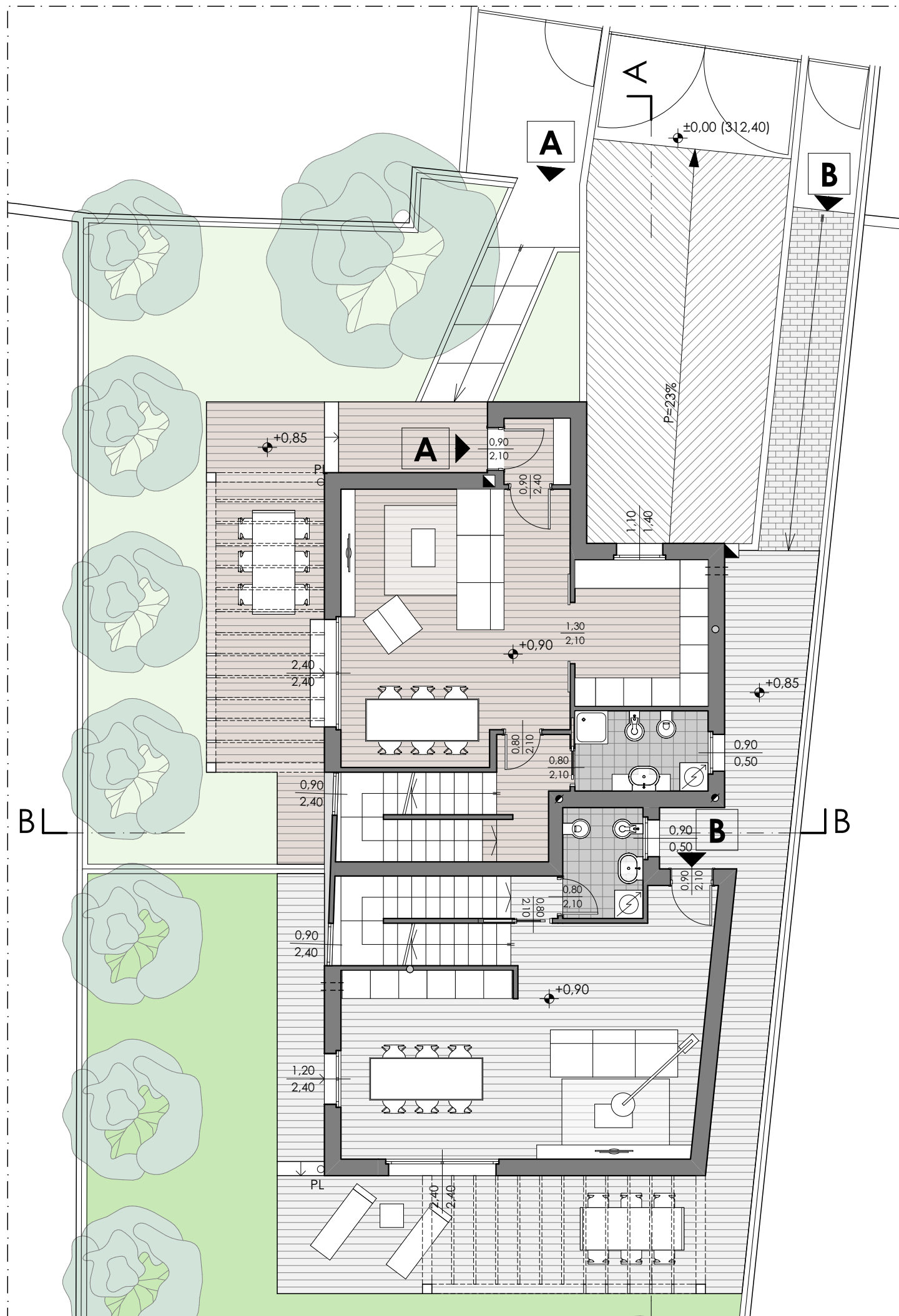

PIANTA PIANO TERRA - scala 1:100

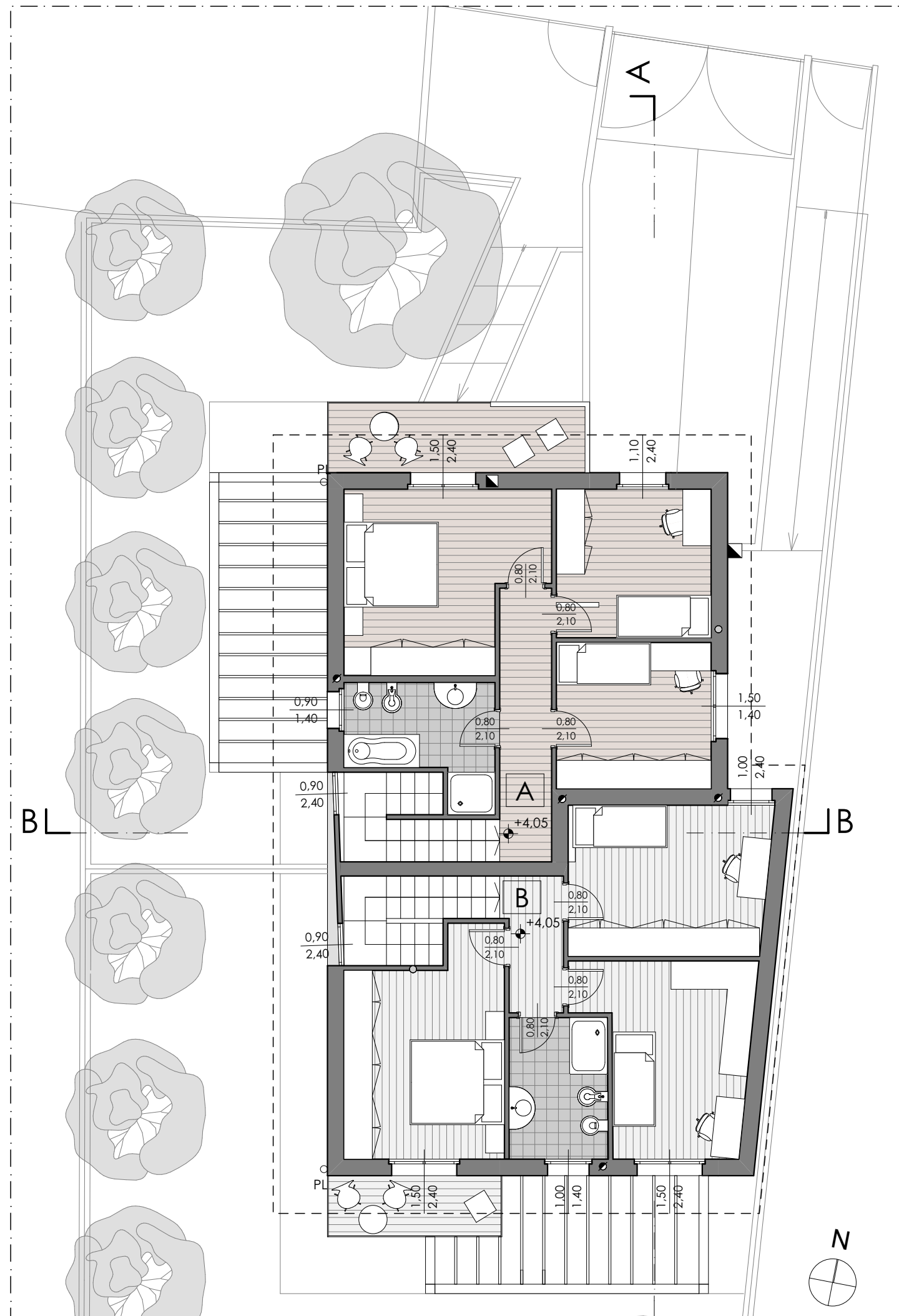

PIANTA PIANO PRIMO - scala 1:100



VISTA 02



VISTA 03



VISTA 04



VISTA 05

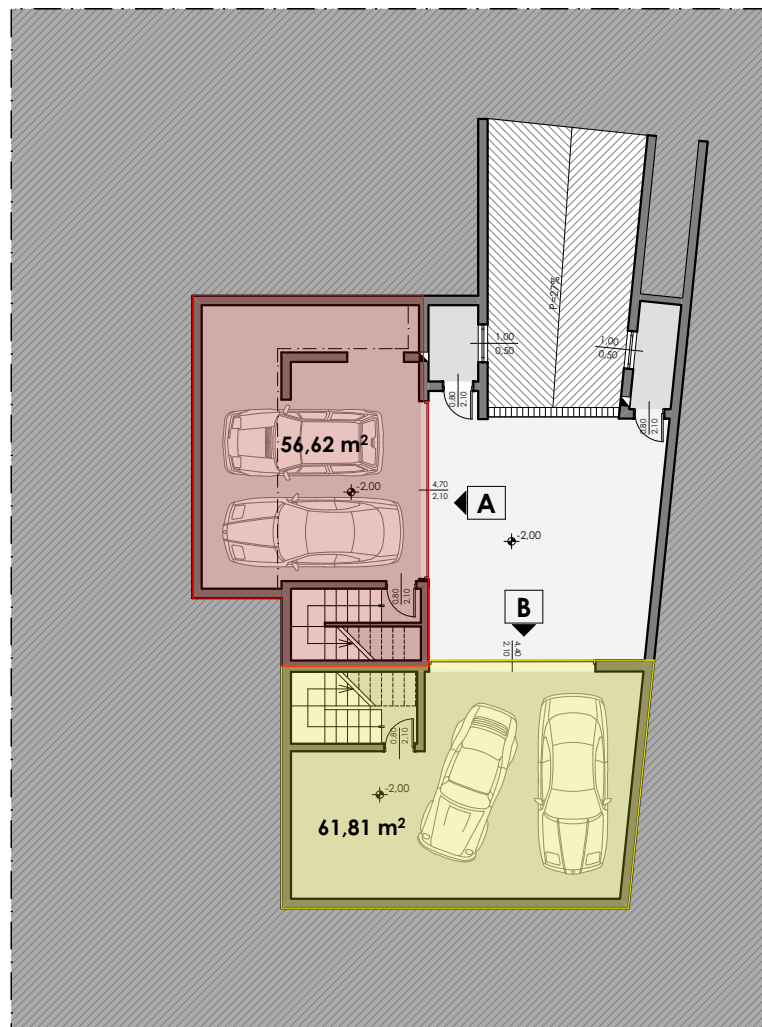

PIANTA PIANO INTERRATO

UNITA' ABITATIVA - A

SUPERFICI

Piano terra	64,34 mq
Piano primo	65,47 mq
Portici	26,75 mq
Balconi	8,23 mq
Giardino	61,30 mq
Box	56,62 mq

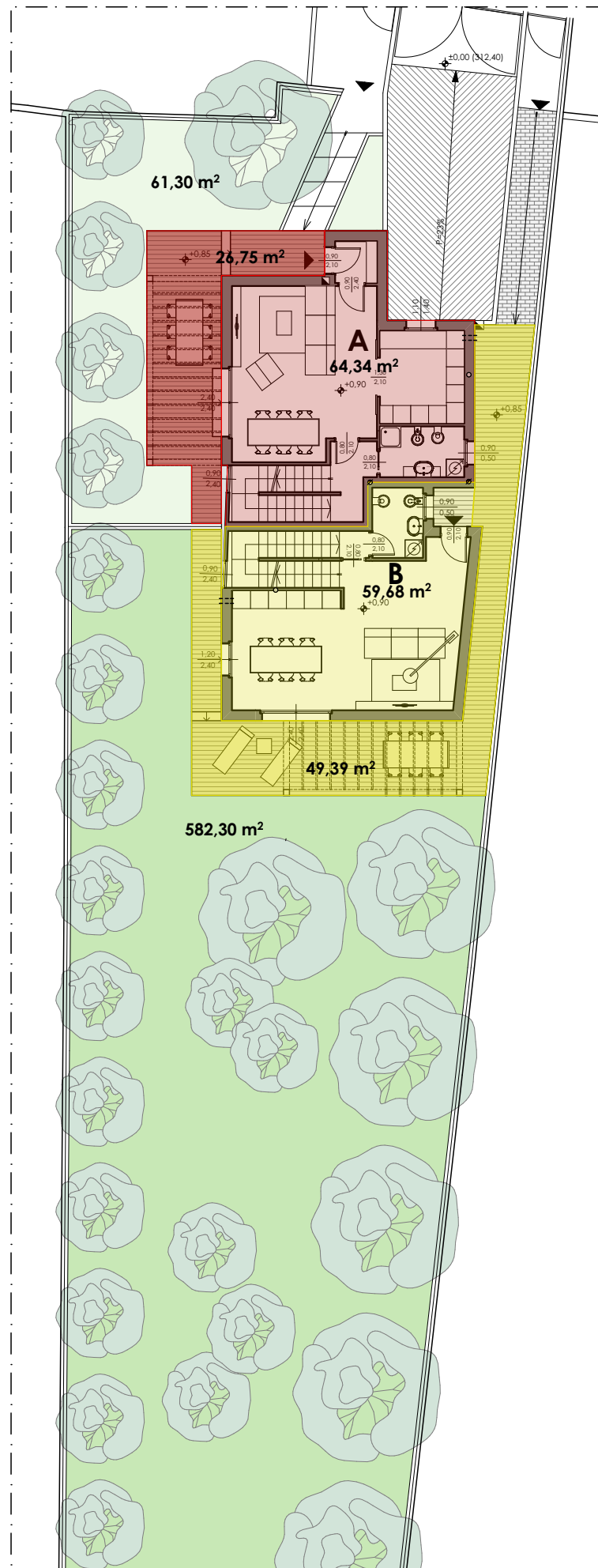

PIANTA PIANO TERRA

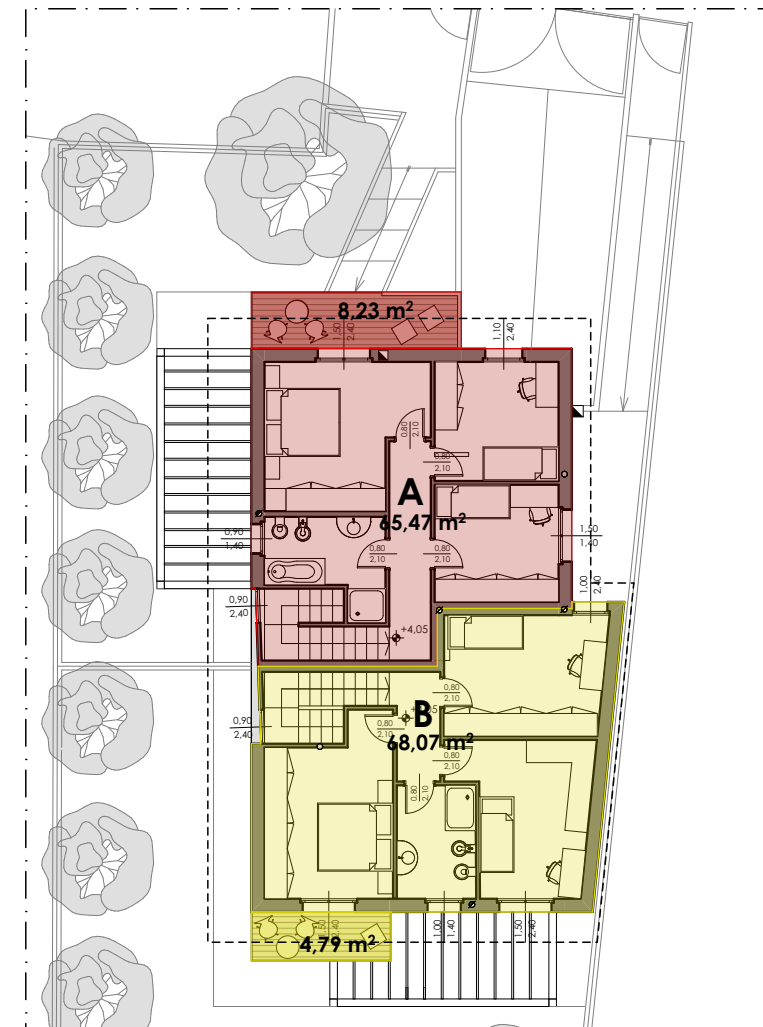

PIANTA PIANO PRIMO

UNITA' ABITATIVA - B

SUPERFICI

Piano terra	59,68 mq
Piano primo	68,07 mq
Portici	49,39 mq
Balconi	4,79 mq
Giardino	582,30 mq
Box	61,81 mq



**predisposizione
impianto fotovoltaico
dedicato per ogni
unità**



classe energetica "A"



**alte prestazioni
isolanti termiche e
acustiche**



**riscaldamento a
pavimento**



**possibilità impianto
domotico**

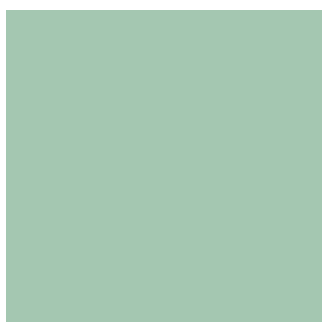

**assenza di
impianto a gas**



**flessibilità
distributiva interna**



**spazi
accessibili a tutti**



**predisposizione
impianto di allarme**

